立地優位性マップ

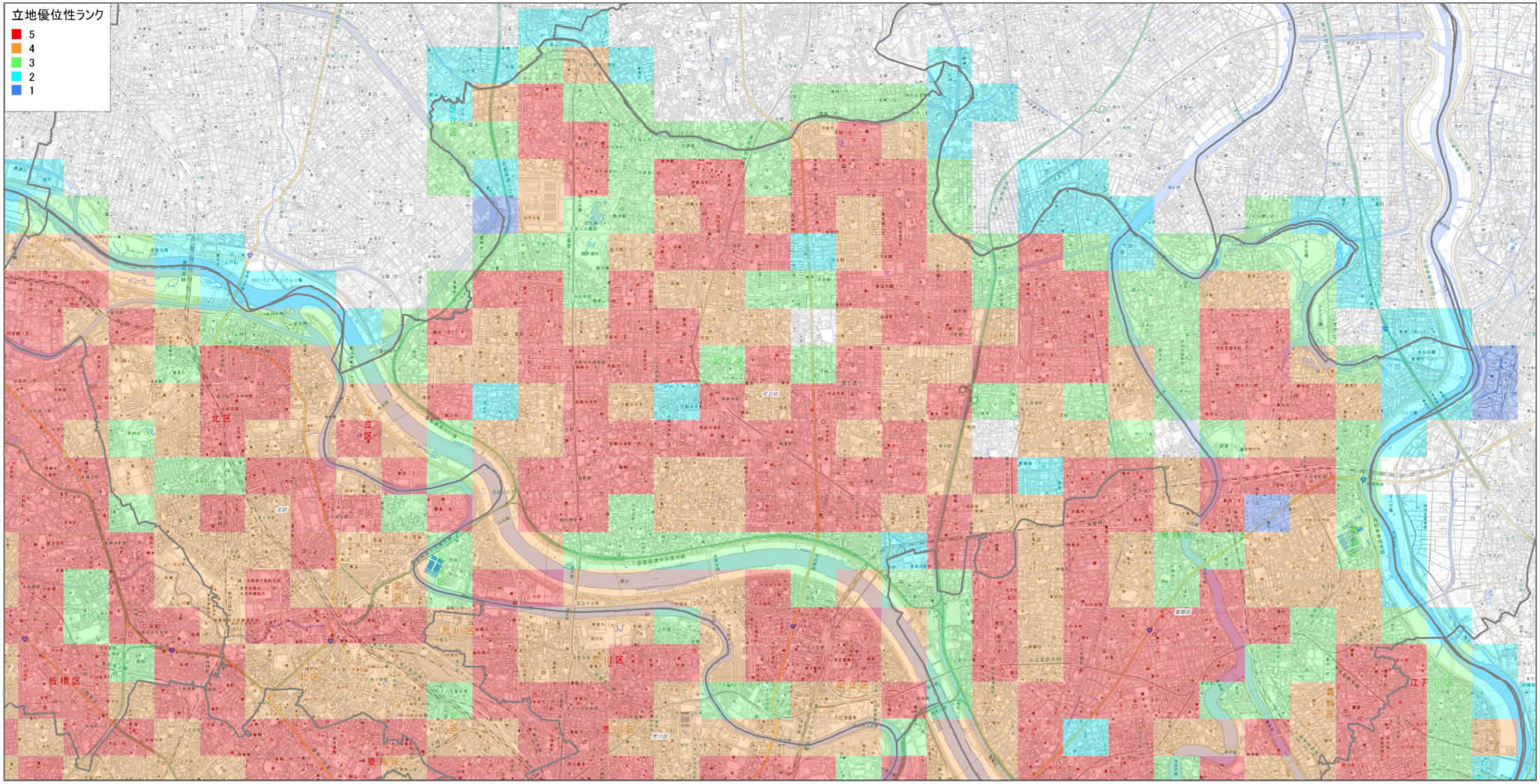

【出典】・株式会社ゼンリン提供データ（POIデータ等）・地理院タイル（背景地図）
【注記】・画面上に表示されるメッシュは、「標準地域メッシュ」に準じて作成された500mメッシュである。・本マップは、令和６年度時点で入手できる最新の各出典データ等を用いて都内におけるＥＶ充電器の利用需要と立地優位性を推計し、可視化したものである。